

### CARTA ORGANISASI JABATAN PERANCANGAN & PEMBANGUNAN DAN BAHAGIAN LANDSKAP MAJLIS DAERAH KAMPAR

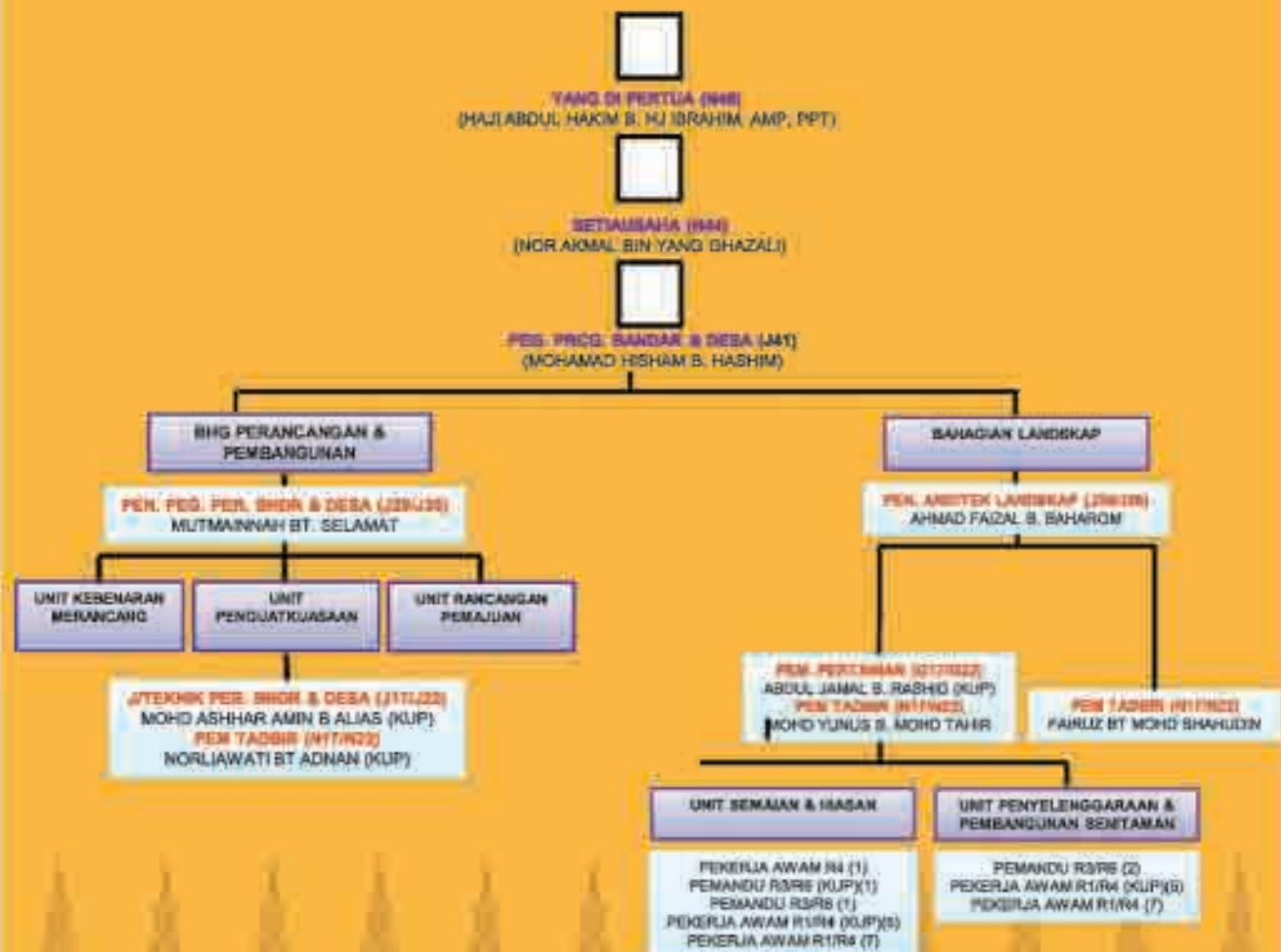



## 1 PENGENALAN

Unit Taman dan Rekreasi bertanggungjawab menyediakan kawasan-kawasan untuk riadah dan rekreasi, pengindahan kawasan bandar dan mengendalikan sewaan kemudahan-kemudahan awam yang berkaitan riadah dan 'function' an kertas kerja yang telah dibawa dalam mesyuarat lagi setiap bulan pada tahun 2013.

## 2 OBJEKTIF

Mengujudkan suasana bandar dan persekitarannya berkeadaan harmoni dan selesa dengan landskap yang menarik, kemudahan riadah dan rekreasi yang berfungsi.

## 3 FUNGSI

- Merancang pembangunan taman-taman rekreasi awam dan kerja-kerja berkaitan dengannya.
- Mengindahkan bandar dengan penanaman pokok-pokok hiasan.
- Mengindahkan Bandar dengan pemasangan lampu-lampu hiasan dekoratif dan lampu hiasan bernatif.
- Menguruskan padang-padang permainan/sewaan padang dan gelanggang kepunyaan Majlis
- Menyediakan dan mengawalselia kemudahan peralatan permainan kanak-kanak dan peralatan senam riang.
- Menguruskan kerja-kerja penyelenggaraan pokok-pokok besar dibawah kawalan Majlis termasuk perkhidmatan berbayar penebangan/cantasan pokok individu.
- Menguruskan sewaan peralatan Majlis; khemah/pentas dan peralatan lain termasuk bunga-bunga hiasan

## 4 ORGANISASI

Organisasi Unit Taman dan Rekreasi dianggotai oleh seramai 33 kakitangan bagi tahun 2013. Secara dasarnya dipecahkan kepada 2 iaitu Bahagian Taman dan Bahagian Kawalselia. Keanggotaan secara terperinci adalah sebagaimana berikutnya;

Jawatan	Bilangan
Penolong Arkitek Landskap J 29	1
Pembantu Pertanian G 22 (KUP)	1
Pembantu Tadbir N17	2
Pekerja Rendah Awam R 4 (Mandor)	1
Pekerja Rendah Awam R 4	10
Pekerja Rendah Awam R 1	14
Pemandu Kenderaan Bermotor R 6	1
Pemandu Kenderaan Bermotor R 3	3

### Bahagian Taman

Fungsi utama bahagian ini adalah sebagaimana berikut :

Membiak benih pokok hiasan jenis renik menampung keperluan kerja-kerja landskap lembut.

Menyedia serta menyelenggara pokok hiasan pasuan untuk hiasan pejabat, majlis-majlis keratan dan untuk disewakan.

Melaksanakan segala kerja-kerja senitaman yang melibatkan penanaman pokok-pokok hiasan.

### Bahagian Kawalselia

Fungsi utama bahagian ini adalah sebagaimana berikut;

Menyelenggara landskap-landskap yang dibangunkan samada di bahu-bahu jalan, pembahagi jalan, kawasan lapang serta taman-taman awam.

Menyelenggara pokok-pokok besar melalui aduan awam dan penjadualan kerja.

Menyelenggara kemudahan riadah seperti padang, laluan pejalan kaki juga gelanggang permainan.

Menyelenggara kemudahan rekreasi dan peralatan permainan kanak-kanak.

Menyelenggara penggunaan peralatan majlis untuk sesuatu majlis rasmi jabatan dan juga sewaan kepada pihak luar.



### PROGRAM TANAM POKOK PENEDUH

Program ini merupakan program berterusan dari tahun ke tahun. Program ini banya melibatkan penanaman spesies pokok-pokok peneduh tidak termasuk spesies pokok-pokok renek. Ianya melibatkan penanaman oleh pihak jabatan sendiri, pihak jabatan kerajaan lain, pemaaju-pemaaju hartanah dan perumahan termasuk juga oleh badan-badan NGO yang terdapat.

Jawatan	Bilangan
Suku Tahun Pertama (Januari hingga Mac)	106
Suku Tahun Kedua ( April hingga Jun)	181
Suku Tahun Ketiga ( Julai hingga September)	39
Suku Tahun Keempat ( Oktober hingga Disember)	167
<b>JUMLAH BESAR</b>	<b>493</b>

## PROGRAM TANAM POKOK BUNGA RAYA

Seperti juga Program Tanam Pokok Peneduh, program ini juga merupakan program berterusan setiap tahun.

Tempoh	Bilangan
Suku Tahun Pertama ( Januari hingga Mac)	0
Suku Tahun Kedua ( April hingga Jun)	0
Suku Tahun Ketiga ( Julai hingga September)	36
Suku Tahun Keempat ( Oktober hingga Disember)	8
<b>JUMLAH BESAR</b>	<b>44</b>

## PENYEMAIAN DAN PENANAMAN POKOK RENIK

Jenis pokok renik disemai/ditanam kebiasaannya ialah Ficus, Jenjuang Merah, keluarga Akalifa, keluarga Ixora, Bunga Raya dan juga Spider Lily

Tempoh	Bilangan Disemai
Januari	
Februari	159
Mac	
April	250
Mei	
Jun	
Julai	50
Ogos	100
September	350
Oktober	500
November	350
Disember	120
<b>JUMLAH BESAR</b>	<b>1,879</b>

Tempoh	Bilangan Disemai
Januari	420
Februari	110
Mac	450
April	140
Mei	680
Jun	58
Julai	120
Ogos	36
September	346
Oktober	8
November	120
Disember	361
<b>JUMLAH BESAR</b>	<b>2,849</b>



### PROGRAM TANAM POKOK BUNGA RAYA

Seperti juga Program Tanam Pokok Peneduh, program ini juga merupakan program berterusan setiap tahun.

Lokasi	Kategori	Kos (RM)
Taman Kampar Perdana, Kampar Taman Gopeng Jaya, Gopeng Taman Bandar Baru (Jln. 17), Kampar	Peralatan senam rtang	52,950.00
Indian Settlement, Malim Nawar	Peralatan Permainan Kanak-kanak	29,690.00
Taman Bandar Baru kampar Kg Tersusun Batu 20, Kampar Taman Permai, Mambang Di Taman Aman, Kg. Baru, Taman Cahaya, Taman Sejahtera Jaya, Taman Indah	Peralatan permainan kanak-kanak	89,990.00
Kerja-kerja penyelenggaraan tidak dilaksanakan pada tahun 2013		

*Alatan  
Senamriang*



*Alatan  
Permainan*



## PROJEK PEMBANGUNAN BARU DAN NAIK TARAF LANDSKAP 2013

LOKASI	PROJEK	KOS (RM)
Pertempatan Batu Gajah / Gopeng	Mercu tanda Daerah Kampar	RM49,950.00
Laluan Protokol Daerah Kampar	Menaiktaraf landskap median jalan secara jabatan (2 Median jalan sahaja)	RM14,500.00
Rumah Kebat Kampar	Menaiktaraf landskap Rumah Kebat Kampar	RM7,800.00
Bangunan MDKpr	Menaiktaraf kolam tadapan pejabat Bangunan MDKpr	RM13,877.00
Bangunan MDKpr	Menaiktaraf landskap dalam pejabat MDKpr secara jabatan	RM9,750.00

### GAMBAR PROJEK

(1) Mercu Tanda Kampar





## GAMBAR PROJEK

### (ii) Menaiktaraf landskap median jalan secara Jabatan

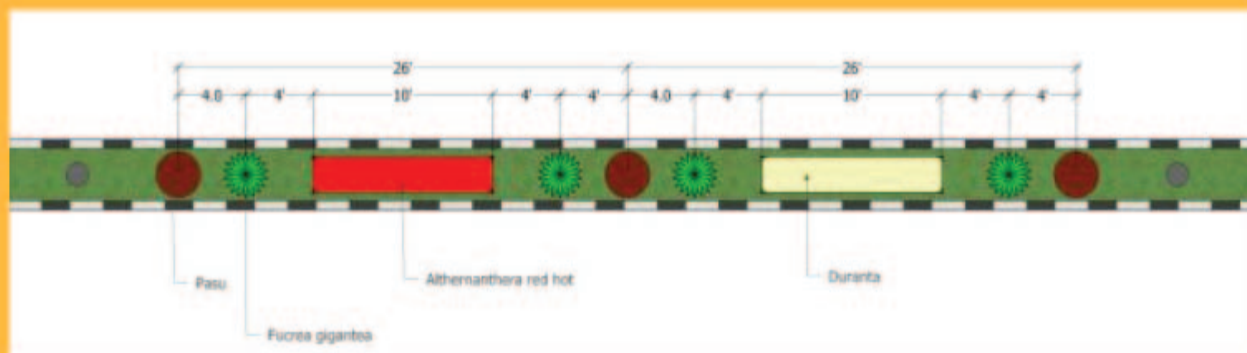

**(iii) Menaiktaraf landskap dalam pejabat MDKpr secara Jabatan**



**(iv) Menaiktaraf Kolam Hadapan Pejabat Bangunan MDKpr**

